Te Deum laudamus

Friedrich Radermacher

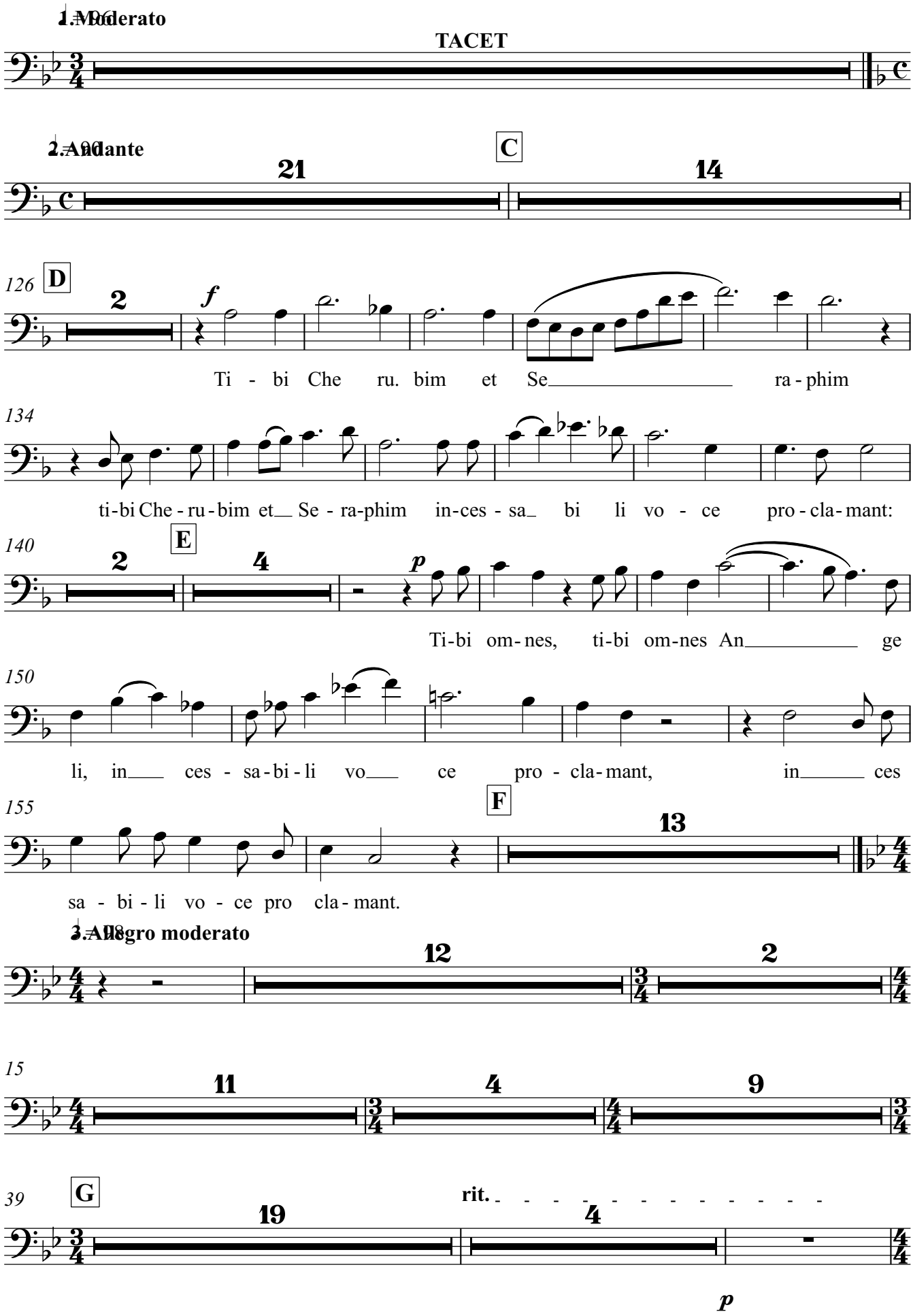

Friedrich Radermacher · Te Deum laudamus · © 2006 Nachlass F. Radermacher · Aufführung ist bei der GEMA anzumelden.

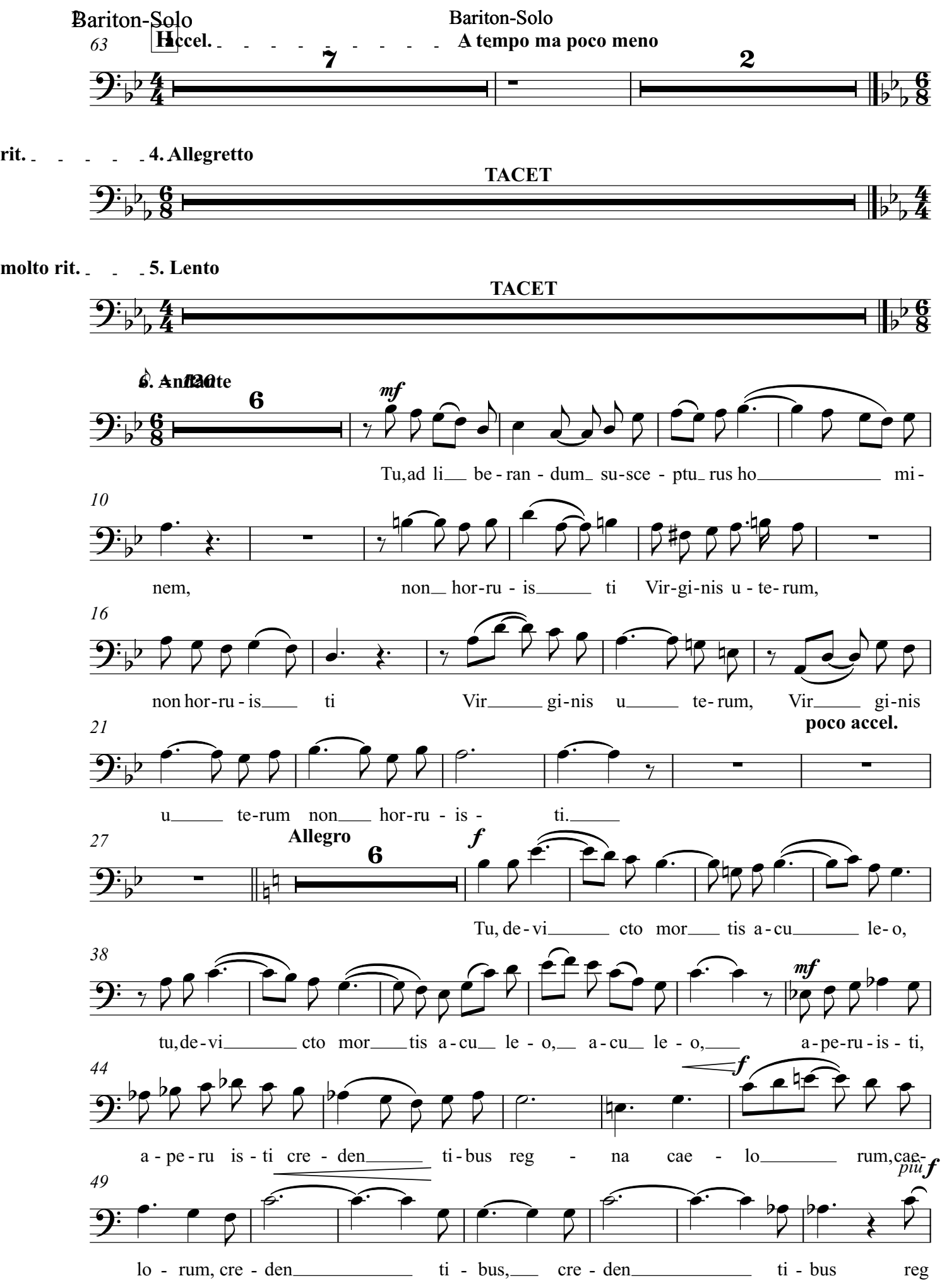

Friedrich Radermacher · Te Deum laudamus · © 2006 Nachlass F. Radermacher · Aufführung ist bei der GEMA anzumelden.

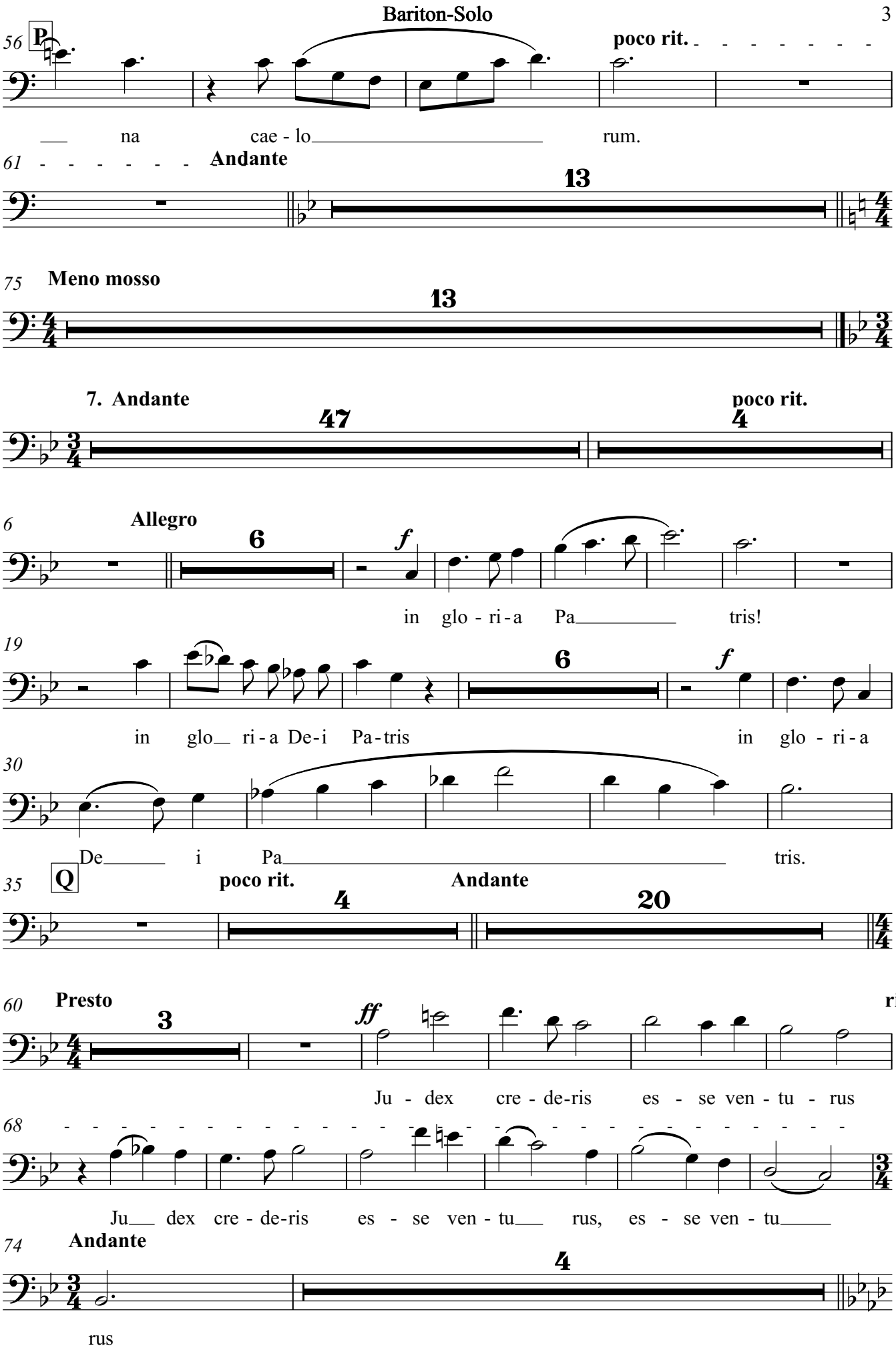

Friedrich Radermacher · Te Deum laudamus · © 2006 Nachlass F. Radermacher · Aufführung ist bei der GEMA anzumelden.

Bariton-Solo

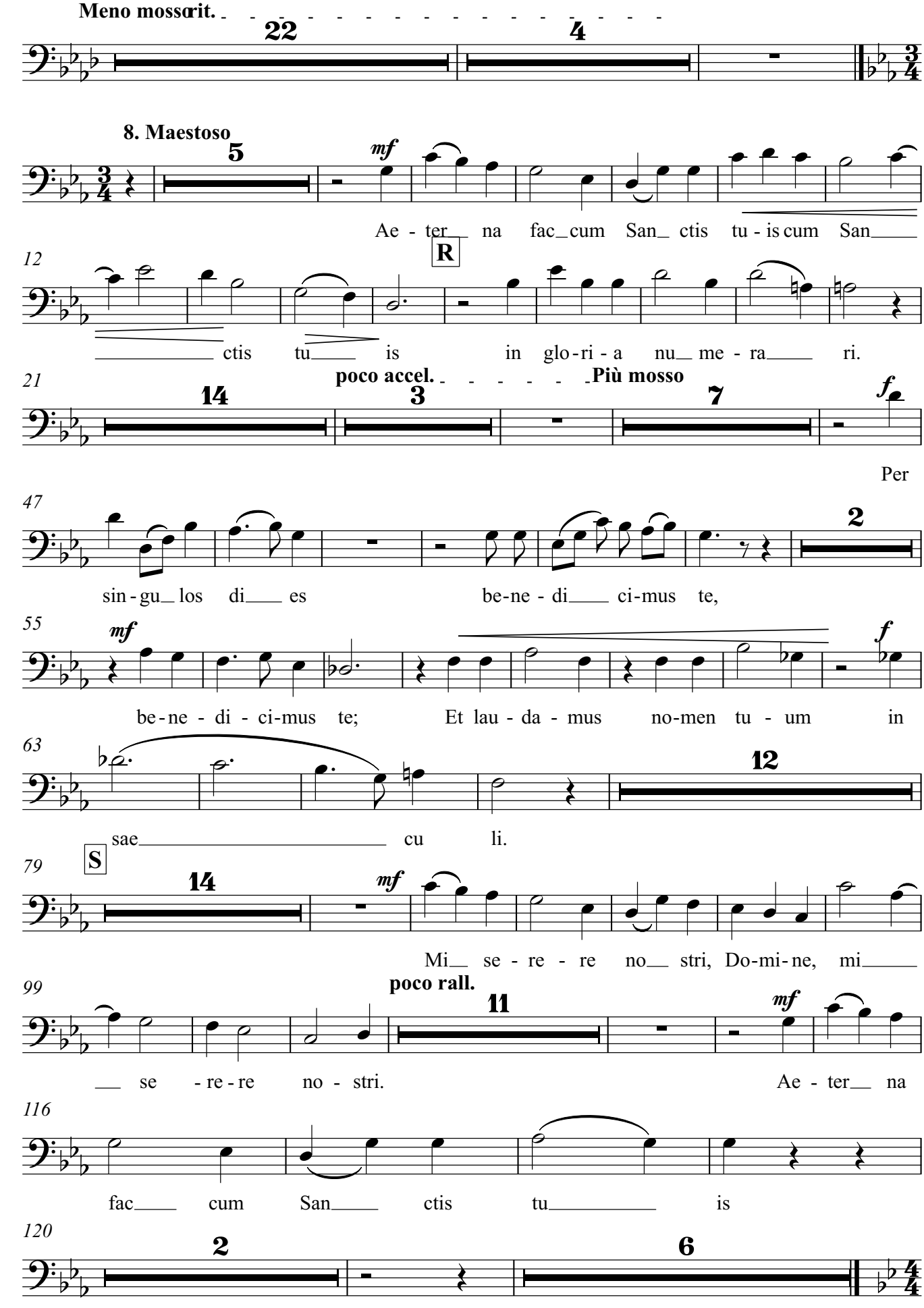

Friedrich Radermacher · Te Deum laudamus · © 2006 Nachlass F. Radermacher · Aufführung ist bei der GEMA anzumelden.

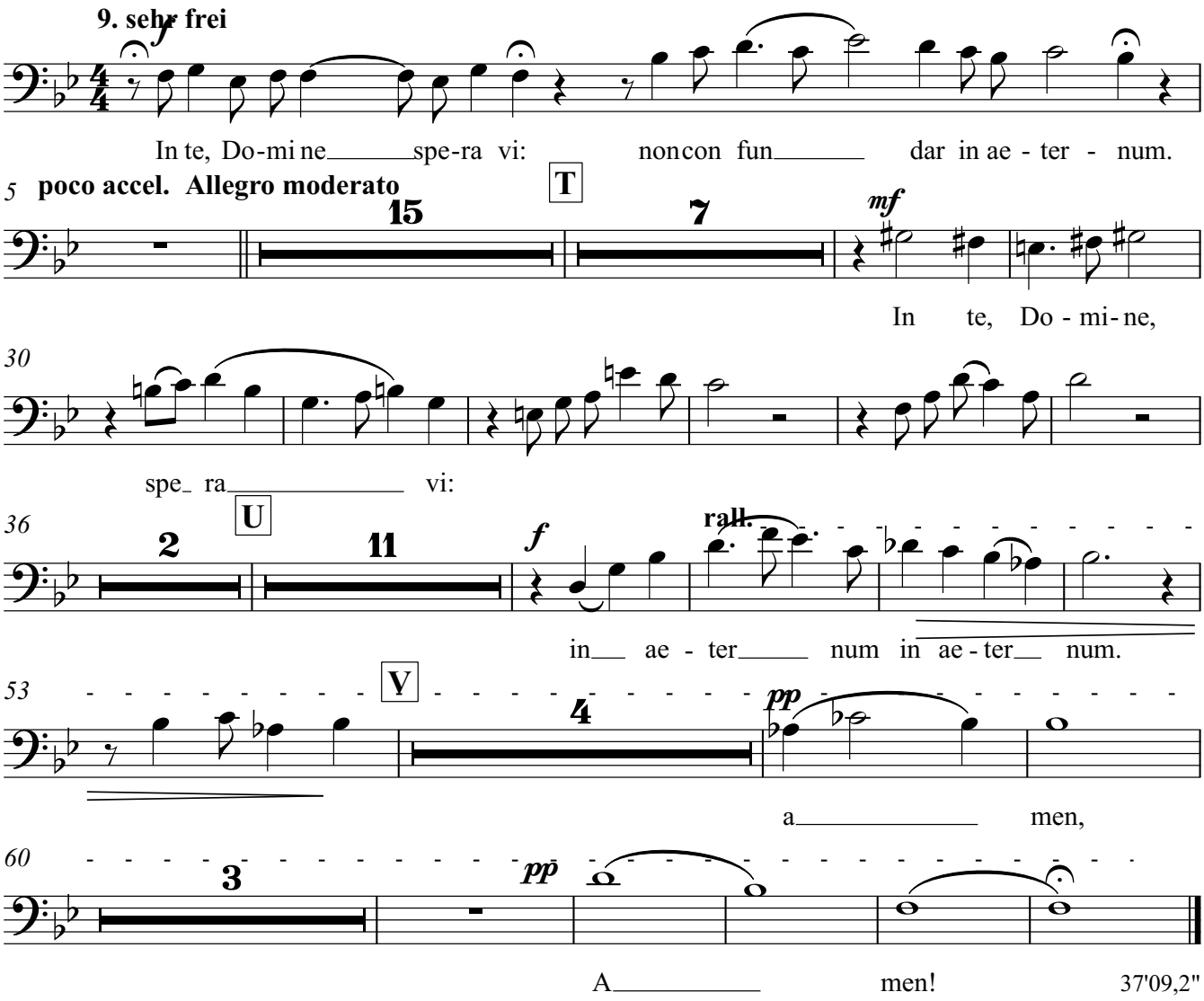

37'09,2"

Friedrich Radermacher · Te Deum laudamus · © 2006 Nachlass F. Radermacher · Aufführung ist bei der GEMA anzumelden.